16 DNI
2 KRAJE AMERYKI ŁACIŃSKIEJ

Meksyk i Gwatemala

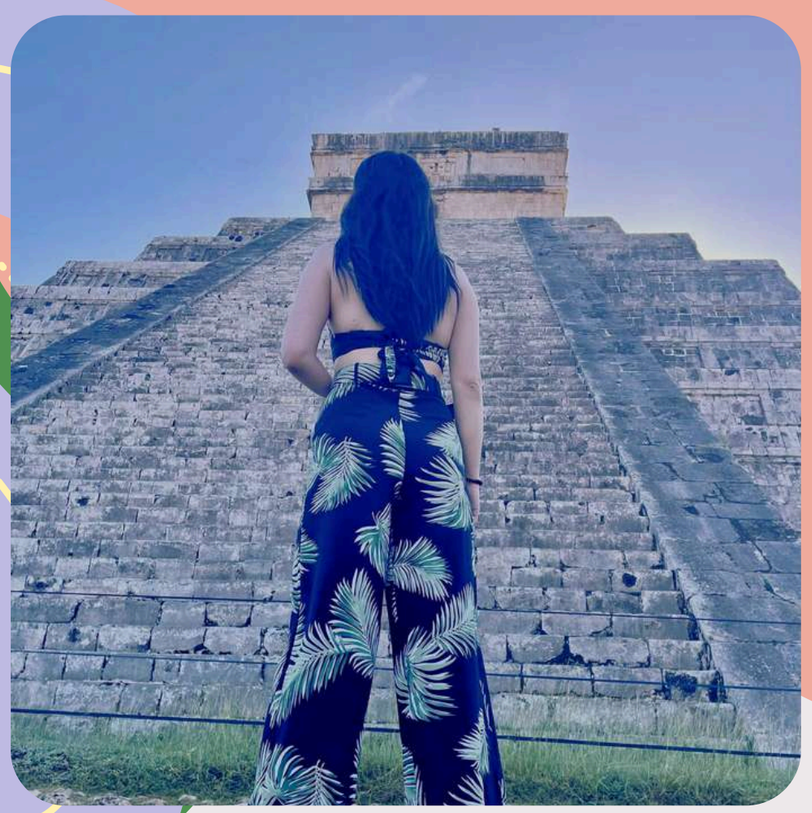

3- 17(18) MARCA 2027

- CHICHÉN ITZÁ – CUD ŚWIATA
- NOC NA WULKANIE ACATENANGO I ERUPCJE FUEGO
- MISTYCZNE JEZIORO ATITLÁN I WIOSKI MAJÓW
- TULUM – RUINY NAD KARAIBAMI I BOHO KLIMAT
- KARAIBSKI LUZ NA RAJSKIEJ WYSPIE W MEKSYKU
- KOLONIALNA ANTIGUA I NAJWIĘKSZY TARG W AMERYCE ŁACIŃSKIEJ
- BEACH CLUBY I IMPREZY LATINO

ZAREZERWUJ TERAZ

www.dartur-egzotyka.pl
+48 516 123 173

DARTUR BIURO TURYSTYCZNE

DZIEŃ 1 | PLAYA DEL CARMEN

Po przylocie do Cancún transfer do Playa del Carmen (ok. 70 km) i zameldowanie w hotelu. Po krótkim odpoczynku wyruszymy na pierwszy spacer, aby poczuć atmosferę tego karaibskiego kurortu.
Wieczór spędzimy na słynnej 5 Alei (Quinta Avenida) – tętniącym życiem sercu Playa del Carmen. Wśród muzyki, ulicznych artystów, klimatycznych restauracji i barów poczujemy energię miasta, które nigdy nie zasypia. Chętni będą mogli spróbować lokalnej tequili lub mezcalu, a spacer wśród palm i kolorowych uliczek będzie idealnym początkiem naszej meksykańskiej przygody.

DZIEŃ 2 | TULUM: BOHO KLIMAT I MAJOWIE

Razem z naszą lokalną przewodniczką, Polką mieszkającą od lat w tym regionie, ruszamy do Tulum (ok. 70 km w jedną stronę). Zwiedzimy ruiny Majów nad Morzem Karaibskim – architektura i duch dawnej cywilizacji robią niesamowite wrażenie, a turkusowe fale i białe plaże tworzą przepiękne tło do tego doświadczenia.

Później zanurzymy się w boho świat Tulum – zobaczymy słynną strefę hotelową, jej eco perełki kultowy hotel Azulik, pełen artystycznej aury. Nie zabraknie też chwili na niezapomniane zdjęcie przy ogromnej, drewnianej rzeźbie Ven de la Luz.
Po spacerach i odkrywaniu tajemnic Tulum czeka nas relaks w beach clubie, a na obiad – najlepsze rybne tacos w mieście (tego dnia obiad w cenie). Czas wolny pozwoli Wam poczuć atmosferę wybrzeża, podglądać charakterystyczne boho hotele i chłonąć niepowtarzalny klimat Tulum. Na noc wracamy do Playa del Carmen.

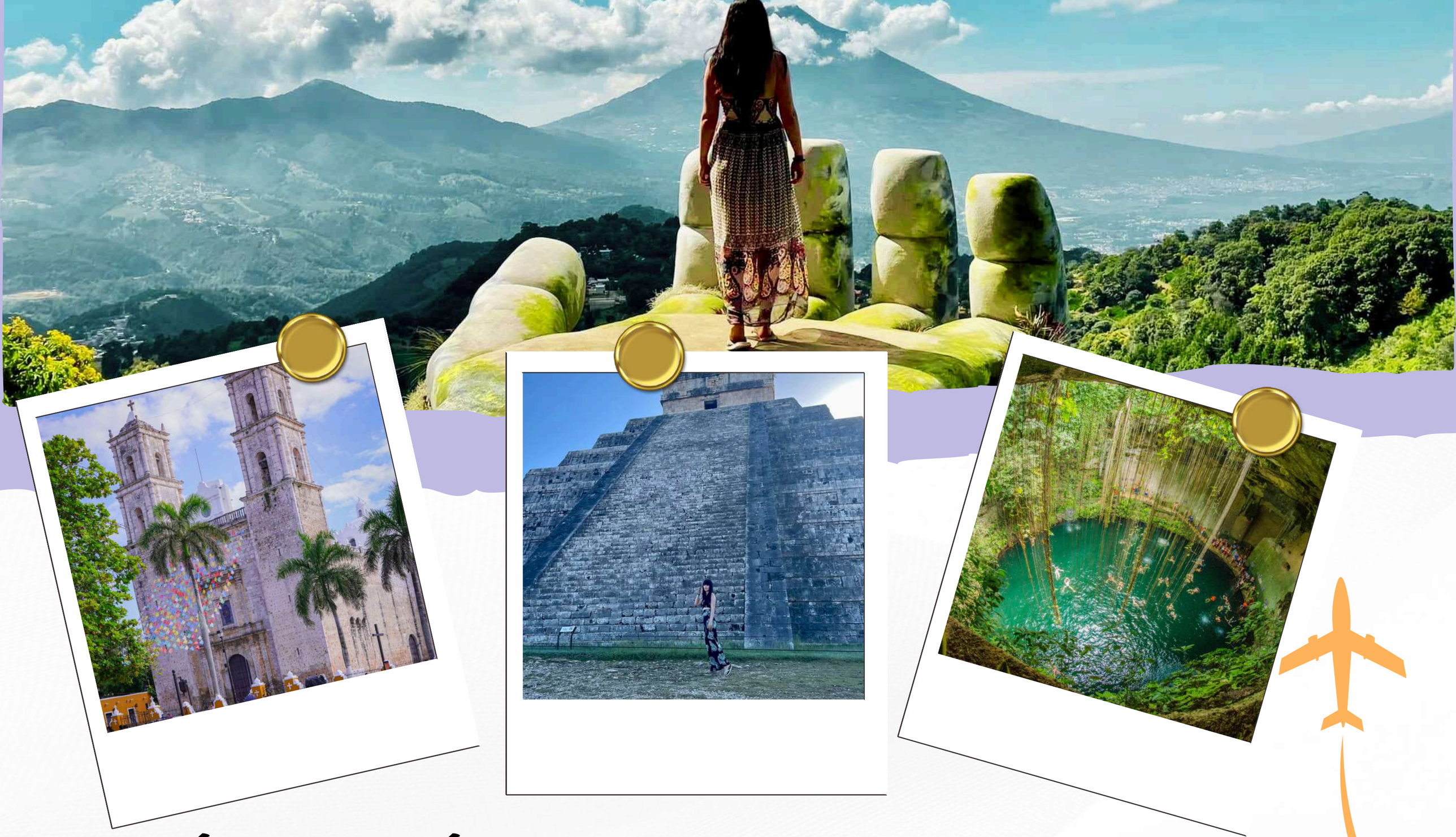

DZIEŃ 3 | CUD ŚWIATA CHICHEN ITZA | VALLADOLID

Dziś czeka nas największa atrakcja Jukatanu – ruiny Chichén Itzá (ok. 200 km w jedną stronę). Zobaczymy majestatyczną Świątynię Pierzastego Węża, pozostałości po obserwatorium, cenote i największe na Jukatanie boisko do gry w pelotę – miejsca, które pozwalają poczuć potęgę i geniusz starożytnej cywilizacji Majów.

Następnie odwiedzimy piękną kolonialną haciendę i wykąpiemy się w krystalicznej wodzie jednej z najpiękniejszych cenot w Meksyku – chwila orzeźwienia w bajkowym otoczeniu.
Po tym zanurzymy się w autentyczny Meksyk – spacer po Valladolid, jednym z najbardziej urokliwych miasteczek Jukatanu, z lokalnym targiem, kolorowymi uliczkami i piękną katedrą w stylu kolonialnym (trasa ok. 40 km). To Pueblo Mágico, w którym poczujecie prawdziwy rytm życia i ducha regionu. Na obiad zjemy lokalne potrawy (tego dnia obiad w cenie), by w pełni poczuć smaki Jukatanu. Na noc wracamy do Playa Del Carmen.

DZIEŃ 4 | PLAYA DEL CARMEN

Dzień na swobodę i odpoczynek w Playa del Carmen! Możecie w pełni korzystać z pięknej plaży – słońce, biały piasek i turkusowe fale w rytmie karaibskim. Spacer po słynnej 5. Alei pozwoli Wam poczuć puls miasta – kolorowe sklepy, lokalne galerie i kawiarnie czekają na odkrycie.

Wieczorem dla chętnych wspólna impreza w rytmach latino w jednym z lokalnych klubów.

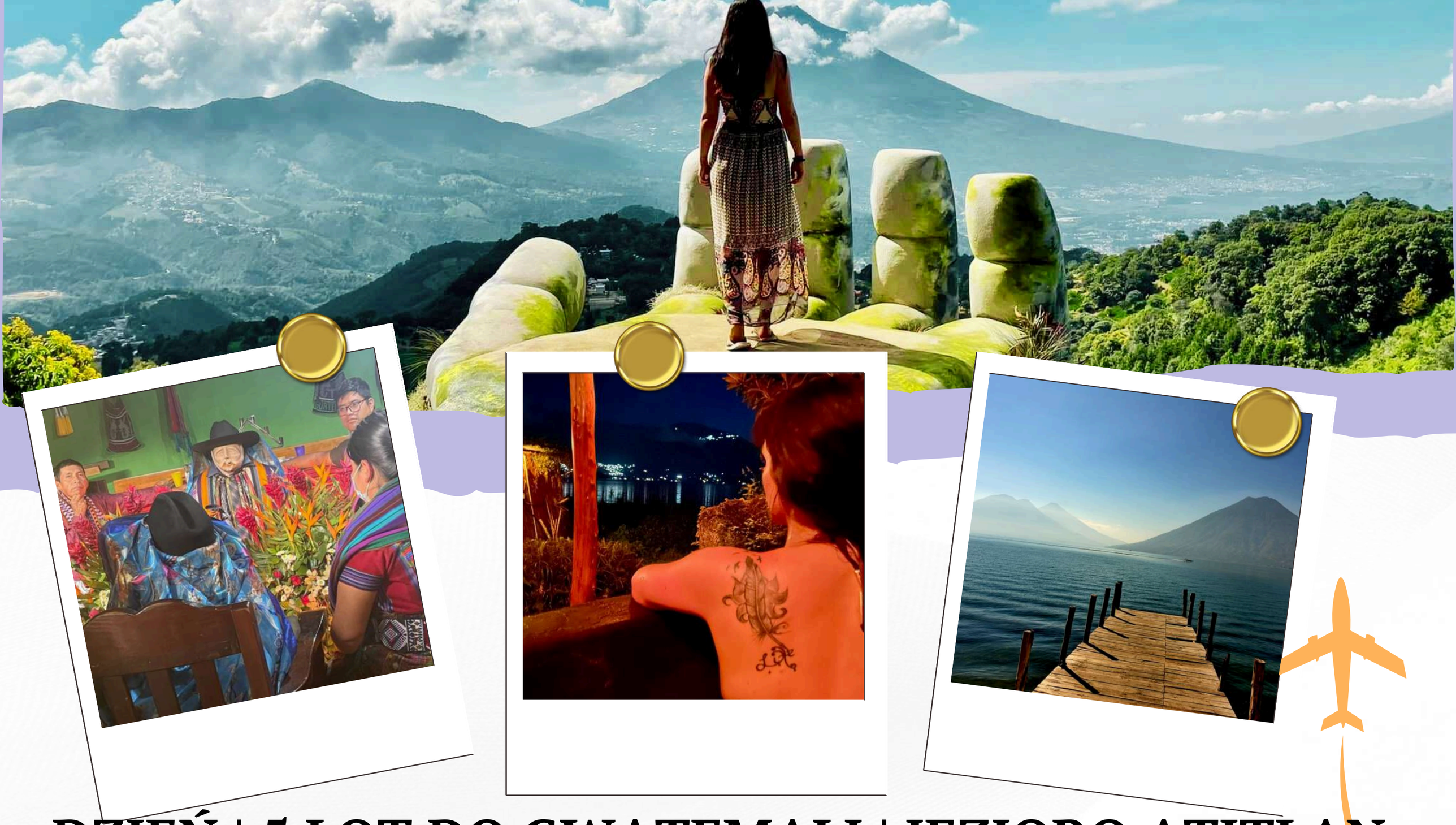

DZIEŃ | 5 LOT DO GWATEMALI | JEZIORO ATITLAN

Rano udajemy się na lotnisko i lecimy do Gwatemali – nowy kraj, nowe wrażenia, nowe kolory i smaki. Do Meksyku jeszcze wrócimy.
Prosto z lotniska w stolicy ruszamy nad jezioro Atitlán (ok. 170 km) - jedno z najbardziej mistycznych miejsc w Gwatemali. Otoczone wulkanami i tradycyjnymi wioskami Majów, jezioro emanuje spokojem i niezwykłą aurą – mgły unoszące się nad wodą o poranku, odbicia wulkanów w turkusowej tafli i życie lokalnych społeczności sprawiają, że każdy krok tu wydaje się magiczny. Zatrzymamy się w jednej z wiosek - backpackerskiej, znanej z klimatycznych kawiarni, muzyki i barwnego życia społecznego.
Po zameldowaniu czeka nas relaks w lokalnym, lecz bardzo klimatycznym miejscu z gorącymi kąpielami (wanny z naturalnie podgrzewaną wodą). Zanurzeni w ciepłej wodzie, z widokiem na jezioro i wulkany, możemy podziwiać zachód słońca w ciszy i naturze. Zabierzemy nasze ulubione napoje i muzykę :)

DZIEŃ 6 | MAJAŃSKIE WIOSKI NAD JEZIOREM

Jezioro Atitlán otoczone jest wieloma wioskami, z których każda ma unikalną atmosferę. Dziś odwiedzimy dwie z lokalnym przewodnikiem, który pokaże nam życie tamtejszych społeczności. Pierwsza wioska - Santiago jest znana z kultu bóstwa, któremu mieszkańcy składają ofiary w postaci papierosów, alkoholu i pieniędzy, prosząc o ochronę i szczęście. Odwiedziny w domu, w którym przebywa, to autentyczne doświadczenie, pozwalające poczuć mistyczną stronę lokalnej tradycji.

Druga wioska, San Juan, to artystyczne serce jeziora – kolorowe murale, galerie i lokalne warsztaty tworzą klimat, w którym kultura i sztuka łączą się z codziennością mieszkańców. Między wioskami przepłyniemy małą łodzią, co pozwoli nam chłonąć ciszę jeziora, odbicia wulkanów i spokojny rytm życia nad wodą.

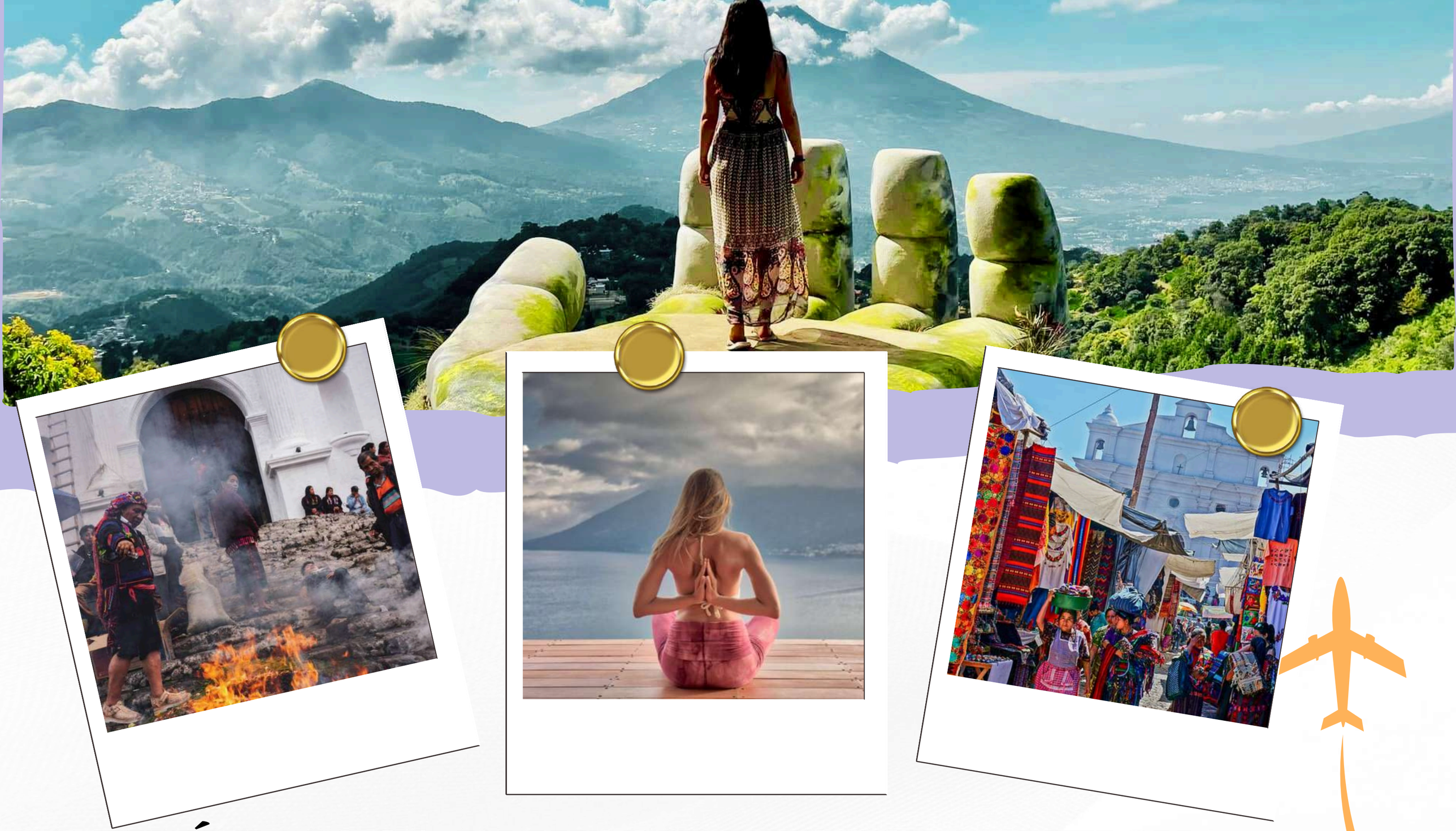

DZIEŃ 7 | JOGA W HIPPIE WIOSCE | ANTIGUA

Tego dnia zajrzymy do San Marcos, wioski o wyjątkowym, hippisowskim i uduchowionym klimacie. To miejsce pełne małych ekologicznych kawiarni, warsztatów artystycznych i studiów jogi, gdzie czas płynie wolniej.
Weźmiemy udział w lekcji jogi na platformie, z której rozciągają się niesamowite panoramy wulkanów i jeziora. Po praktyce wyruszymy na spacer po klifach– skaliste wybrzeże, niewielkie ścieżki wiodące nad wodą i możliwość skoków do jeziora dla chętnych. To przygoda pełna adrenaliny i kontaktu z naturalnym pięknem Atitlán.
Po południu ruszamy w stronę miasta Antigua (około 140 km), kolonialnej perły Gwatemali, gdzie spędzimy kolejne noce. Kolorowe uliczki, zabytkowe kościoły i historyczne place pozwalają poczuć ducha dawnej Gwatemali i zanurzyć się w jej wyjątkowej, kolonialnej architekturze.

DZIEŃ 8 | CHICHICASTENANGO: TARG I RYTUAŁY MAJÓW

Dziś wybierzemy się do Chichicastenango (około 100 km w jedną stronę), gdzie znajduje się jeden z największych targów w Ameryce Łacińskiej. Tutaj życie toczy się w rytmie lokalnych tradycji – na stoiskach znajdziemy wszystko, od ręcznie tkanych materiałów, kolorowych tekstyliów i ponczo, przez tradycyjne maski i ceramikę, po lokalne przyprawy i wyroby spożywcze. To idealna okazja, by poczuć atmosferę autentycznego, gwatemalskiego rynku i przywieźć unikalne pamiątki.
W Chichicastenango znajduje się też kościół Santo Tomás, gdzie możemy przyjrzeć się rytuałom, w których często łączą się elementy katolickie i tradycje Majów – to fascynujące doświadczenie pokazujące żywą, synkretyczną kulturę regionu. Popołudniu wracamy do Antigua.

DZIEŃ 9 | WIOSKA HOBBITÓW | ANTIGUA

Rano udamy się do niezwykłego miejsca, inspirowanego światem Władcy Pierścieni (trasa ok. 10 km w jedną stronę). To bajkowa „wioska hobbitów” położona w górach, z widokiem na doliny i wulkany, gdzie można na chwilę poczuć się jak w innej rzeczywistości. Na miejscu będzie czas, by napić się kawy w magicznej scenerii, pospacerować wśród klimatycznej zabudowy i zrobić niezapomniane zdjęcia – również to ujęcie, które znacie z okładki programu i góry tej strony :). Różne punkty widokowe i kreatywne instalacje sprawiają, że to miejsce idealnie łączy zabawę, relaks i piękne widoki.

Po południu wrócimy do Antigua i wybierzemy się na spacer po jej kolonialnych uliczkach. Zobaczymy najbardziej charakterystyczne miejsca, w tym słynny Łuk Santa Catalina, a także wejdziemy na punkt widokowy, z którego rozciąga się panorama na miasto i otaczające je wulkany. To idealne zakończenie dnia w jednym z najpiękniejszych miast Gwatemali.

DZIEŃ 10 I 11 | TREKKING WULKAN ACATENANGO

Przed nami dwudniowy trekking na wulkan Acatenango – jedna z najbardziej spektakularnych przygód w Gwatemali. To aktywność wymagająca dobrej kondycji fizycznej. Dla osób, które nie są pewne swojej formy, istnieje możliwość przejazdu większej części trasy autem 4x4 (za dopłatą) – do przejścia pozostaje wtedy około 45 minut. Wycieczka nie jest zalecana dla osób z chorobami serca i problemami z oddychaniem.
Wyprawę rozpoczynamy od około 5-godzinnego podejścia do bazy na wysokości ok 3600 m n.p.m. Już po drodze czuć, że to coś więcej niż trekking – zmieniający się krajobraz, wysokość i surowość natury sprawiają, że każdy krok przybliża nas do czegoś naprawdę wyjątkowego.
Z bazy mamy **bezpośredni widok na aktywny wulkan Fuego**, który co jakiś czas wyrzuca w powietrze lawę i popiół. Wieczorem, siedząc przy ognisku, obserwujemy erupcje rozświetlające nocne niebo – to naturalny spektakl, który trudno opisać słowami. Cisza, wysokość, gwiazdy nad głową i żywioł natury tuż obok sprawiają, że to doświadczenie zostaje na zawsze.
W tym czasie lokalny zespół przygotowuje dla nas kolację w obozie. Noc spędzamy w 6–8 osobowych kabinach – krótko, bo na sen mamy tylko kilka godzin. Tego dnia obiad i i kolacja w cenie.

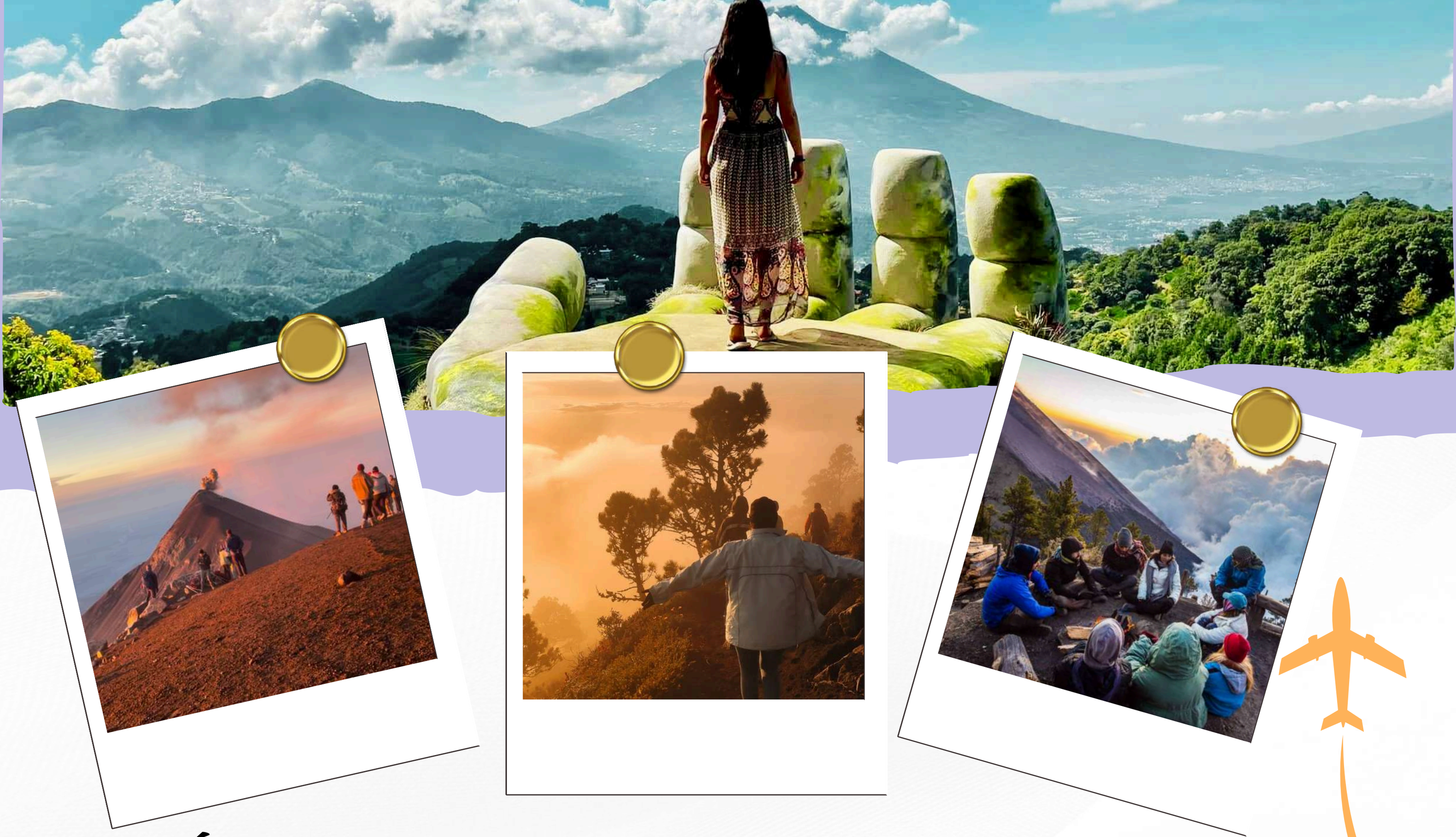

DZIEŃ 10 I 11 | TREKKING WULKAN ACATENANGO

Około 4:00 rano (nieobowiązkowo) ruszamy dalej – na sam szczyt Acatenango. Podejście jest wymagające, ale moment, w którym stoicie na górze i widzicie wschód słońca nad wulkanami, wynagradza wszystko. To jeden z tych widoków, które trudno porównać z czymkolwiek – czysta natura, przestrzeń i poczucie, że naprawdę jesteście „tu i teraz”. Po powrocie do bazy zjemy śniadanie i rozpoczniemy zejście (ok. 2-3h). Po powrocie do Antigua czeka nas zasłużony relaks i odpoczynek.

Więcej informacji o trekkingu na wulkan Acatanengo na ostatniej stronie pliku - prosimy o zapoznanie się z nimi. Osoby, które zdecydują się z niego całkowicie zrezygnować będą miały zapewnione pełne wyżywienie, nocleg w naszym hotelu oraz atrakcje związane z poznawaniem kultury i relaksem.

DZIEŃ 12 | PRZELOT DO MEKSYKU | ISLA MUJERES

Wracamy do Meksyku. Po przylocie udajemy się do portu, skąd czeka nas krótka, około 20-minutowa przeprawa promem na Isla Mujeres – niewielką wyspę z luźnym, autentycznym karaibskim klimatem.To miejsce bez wielkich resortów i pośpiechu – zamiast tego kolorowe uliczki, małe knajpki, golf carty zamiast samochodów i totalny luz.

Po zameldowaniu udamy się na zachód słońca na Playa Norte, jedną z najpiękniejszych plaż w tej części świata. Płytka, spokojna woda, biały piasek i palmy tworzą idealne warunki do relaksu, a w tle słychać dźwięki latino z plażowych barów, które nadają miejscu wakacyjny vibe. Tuż przed zachodem lekcja salsy kubańskiej i animacje latino! Chętni mogą kontynuować tańce do późnych godzin :)

DZIEŃ 13| ISLA MUJERES

Dzień całkowicie na luzie, by każdy mógł odpocząć we własnym tempie po intensywnych dniach podróży. Możemy wylegiwać się na plaży, odkrywać ukryte zakątki wyspy, spacerować po kolorowych uliczkach lub smakować lokalne restauracje i street foody – Isla Mujeres słynie z świeżych owoców morza i małych, klimatycznych knajpek, w których poczujecie prawdziwy rytm wyspy.
Dla tych wciąż głodnych wrażeń, istnieje możliwość snorkelingu/nurkowania (fakultatywnie). Warto zanurzyć się w turkusowe wody wokół wyspy, bo to nie tylko kolorowe rafy i tropikalne ryby, ale też Podwodne Muzeum Rzeźb MUSA – setki artystycznych instalacji zatopionych w morzu, które powstały po to, by chronić rafy i jednocześnie zachwycać odwiedzających.
Wieczorem dla chętnych impreza z dźwiękami latino, popu, salsy i reggaetonu. Imprezy na Isla Mujeres mają inny vibe niż w miastach – bardziej na luzie, często odbywają się na piasku przy plaży, z dala od miejskiego zgiełku, co tworzy wyjątkową, wakacyjną atmosferę.

DZIEŃ 14 | ISLA MUJERES | PUNTA SUR

Dziś wypożyczamy wózki golfowe i ruszamy na drugą stronę wyspy, by poznać jej mniej turystyczny charakter. Pierwszym przystankiem jest najdalej wysunięty punkt wyspy, z dramatycznym klifem wznoszącym się nad karaibskim morzem. To wyjątkowe miejsce nie tylko ze względu na przyrodę: stojąc tu rano, jesteś pierwszą osobą w Meksyku, która widzi wschód słońca. W pobliżu znajdują się pozostałości majańskiej świątyni bogini Ixchel, a rezerwat przyrody chroni legwany i ptaki, co nadaje miejscu dzikiego, naturalnego charakteru. Następnie zatrzymamy się na lokalnym cmentarzu, by w ciszy i z szacunkiem przyjrzeć się, jak miejscowa kultura obchodzi pamięć o bliskich. Niecodziennym przystankiem będzie też kościół z przeszkloną ścianą za ołtarzem, skąd rozciąga się widok na morze – piękne połączenie duchowości i krajobrazu. Zaraz po nim odwiedzimy super beach club, który oferuje świetne miejsca na relaks i zdjęcia – w tym hamaki zatopione w wodzie, w których można się położyć i poczuć wakacyjną lekkość wyspy.
Wieczorem kontynuujemy zabawę nocną, żegnając Karaiby w rytmie latino.

DZIEŃ 15 I 16 | ISLA MUJERES | POWRÓT

Do południa łapiemy ostatnie chwile na rajskiej, karaibskiej wyspie. Później udajemy się na prom do Cancun i jedziemy na lotnisko. W Polsce będziemy kolejnego dnia.

CZY TO PODRÓŻ DLA MNIE?

TAK, JEŚLI...

- Poszukujesz wyjazdu, który nie polega na odhaczaniu punktów z przewodnika i “zobaczeniu” wszystkiego, ale na doświadczeniach i momentach, które zostają w pamięci – od wschodu słońca nad wulkanem po relaks na hamaku zanurzonym w morzu karaibskim.
- Jesteś otwarty na codziennie inne przygody, przeplatane chwilami dla siebie i wspólnymi, imprezowymi wieczorami przy dźwiękach latino.
- Jeśli szukasz połączenia przygody z komfortem. Nie wybierasz wielkich luksusowych resortów, a klimatyczne butikowe hotele lub nawet lokalne, proste pensjonaty w wyjątkowym otoczeniu.
- Masz backpackerskiego ducha, ale doceniasz prywatne transfery, lokalnych przewodników i spersonalizowaną opiekę.
- Nie przeszkadza Ci czasem wsiąść do małej łódki, tuk tuka, promu, albo przejść kilkaset metrów z bagażem tam, gdzie dojechać się nie da.
- Nie chcesz uciekać na myśl o założeniu czapki na rajskich wakacjach - podczas noclegu na niemal 4 tys. metrów, wcześniej piekąc pianki na ognisku z widokiem na wybuchającą lawę.
- Lubisz mieszankę przygody, natury i lokalnej kultury – lokalne smaki, rytmy i kolory – uliczne tacos, targi w Chichicastenango, dźwięki latino z plażowych barów i autentyczne wioski Majów pozwolą Ci poczuć prawdziwego ducha regionu.
- Chcesz mieć zdjęcia, które wyglądają jak z pocztówki, od wulkanów, przez boho miejscówki, po karaibskie plaże z palmami i turkusową wodą.
- Nie jesteś osobą, która chce cały czas odpoczywać w jednym miejscu, unikać wysiłku fizycznego i podróżować wyłącznie po utartych szlakach – tu przygoda wymaga otwartości, energii i gotowości na małe i większe wyzwania.
- Jeśli chcesz, żeby podróż codziennie zaskakiwała i dawała historie do opowiadania – niezaplanowane spotkania, niesamowite widoki i chwile, które same w sobie stają się wspomnieniem.

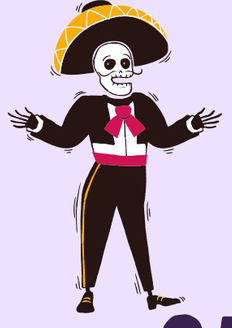

KOSZT

8590 PLN + 490 USD* + BILETY LOTNICZE

Zawiera:

- 16 dni pełnych przygód
- 14 noclegów (13 w pokojach 2 os. z łazienką, 1 - na wulkanie w kilkuosobowych kabinach)
- śniadania z kawą/herbatą
- obiady 2, 3, 10. dnia (+ dodatkowo kolacja 10. dnia)
- transfery lotniskowe i transport między miastami prywatnym klimatyzowanym busem
- bilety na promy Cancun-Isla Mujeres-Cancun
- transport łodziami
- bilety wstępów do zwiedzanych obiektów
- bilety do lokalnych gorących źródeł
- dwudniowy trekking na wulkan (z profesjonalnymi przewodnikami górskimi, wyposażeniem, wyżywieniem 4 posiłki+przekąski+napoje, miejscem noclegowym i ogniskiem)
- wypożyczenie wózków golfowych na Isla Mujeres
- lekcja jogi
- lekcja salsy kubańskiej
- opieka polskiego pilota podczas całego pobytu programowego w Meksyku i Gwatemali
- polskojęzyczny przewodnik w Meksyku, lokalny przewodnik w Gwatemali, górscy przewodnicy na wulkanie
- ubezpieczenie zdrowotne
- ubezpieczenie od sportów ekstremalnych (w dni trekkingu)
- składka na Turystyczny Fundusz Gwarancyjny
- dostęp do grupy informacyjnej Whatsapp

Nie zawiera::

- biletów lotniczych do miejsca rozpoczęcia imprezy czyli Cancun (około 4800 PLN z bagażem rejestrowanym z Warszawy lub 3800 PLN z rejestrowanym z Berlina)
- przelotu Cancun - Gwatemala City - Cancun (około 350 USD z bagażem rejestrowanym)
- biletów wstępów do dyskotek (fakultatywne, kilka euro)
- innych posiłków niż wymieniono oraz prywatnych wydatków, napiwków

Bilety lotnicze

Możesz kupić samodzielnie lub za naszym pośrednictwem. Bilety kupujemy po potwierdzeniu grupy – prosimy, by nie kupować ich wcześniej.

Płatność za wycieczkę podzielona na raty:

- 4295 PLN: 24 h od zapisu
- 4295 PLN do 01.02.2026

Uwagi organizacyjne: Organizator zastrzega sobie możliwość zmiany kolejności realizacji poszczególnych punktów programu z przyczyn operacyjnych, organizacyjnych, pogodowych lub niezależnych od organizatora. W wyjątkowych sytuacjach niektóre atrakcje lub elementy programu mogą zostać zastąpione innymi o porównywalnym charakterze i wartości, przy zachowaniu ogólnego charakteru wyjazdu.

***490 USD** płatne gotówką opiekunowi po przylocie do Meksyku. Opłata obejmuje niektórych lokalnych przewodników, niektóre opłaty związane z rezerwacjami atrakcji, lokalnego transportu, niektóre posiłki i inne lokalne opłaty. Opłata nie podlega rozliczeniu przez organizatora imprezy.

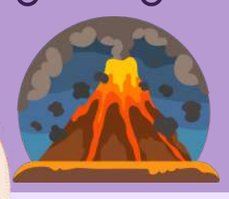

Wyprawa na wulkan Acatenango

Nie ma drugiego takiego miejsca na świecie jak Acatenango. Położony na wysokości 3976 m n.p.m., tuż obok niezwykle aktywnego wulkanu Fuego, oferuje widoki na aż osiem innych stratowulkanów, jeziora oraz ocean majaczący na horyzoncie.

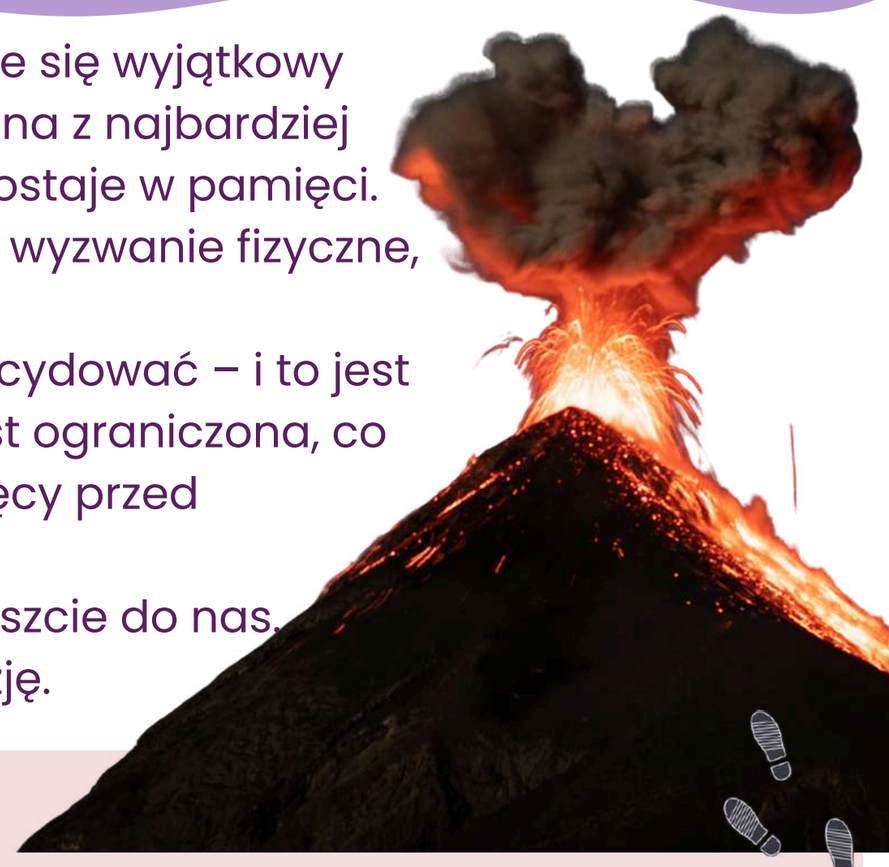

W programie (i w cenie) naszej wyprawy do Meksyku i Gwatemali znajduje się wyjątkowy punkt – intensywny trekking na wulkan Acatenango. To bez wątpienia jedna z najbardziej spektakularnych przygód całej podróży i doświadczenie, które na długo zostaje w pamięci. Jednocześnie chcemy być z Wami w pełni szczerzy – jest to wymagające wyzwanie fizyczne, które wymaga dobrej kondycji i determinacji.
Zdajemy sobie sprawę, że nie każdy będzie chciał lub mógł się na nie zdecydować – i to jest w porządku. Na wulkan wchodzimy w małych grupach, a liczba miejsc jest ograniczona, co wiąże się z koniecznością wcześniejszej rezerwacji, dlatego na kilka miesięcy przed rozpoczęciem wyprawy będziemy potrzebować od Was decyzji o udziale.
Jeśli macie jakiekolwiek pytania lub wątpliwości – śmiało dzwońcie lub piszcie do nas. Z przyjemnością je rozwiejemy i pomożemy Wam podjąć najlepszą decyzję.

Jak wygląda trekking?

Cała przygoda trwa około 28h. Zaczyna się na wysokości 2400 m. n.p.m. Droga do obozu bazowego stąd trwa około 5 godzin, w zależności od tempa grupy. Towarzyszą nam doświadczeni przewodnicy górscy, którzy pomagają i dostosowują tempo do każdego (kilka małych grupek).
Obóz znajduje się na ok. 3 600 m n.p.m. – mamy tu bezpieczne kabiny do noclegu, stołówkę, suchą toaletę oraz miejsce przy ognisku z widokiem na spektakularne wybuchy sąsiedniego wulkanu Fuego.
Około 4:00 rano wyruszamy na szczyt 3 976 m n.p.m. – to wymagająca trasa, ale nagrodą jest niezapomniany wschód słońca nad okolicznymi wulkanami. Kto nie chce lub nie może iść na szczyt, może zostać w obozie. Po zejściu do obozu czeka śniadanie, a potem powrót na dół. Pamiętaj, że już na tej wysokości można odczuwać chorobę wysokościową, dlatego przygotowaliśmy program z kilkudniową aklimatyzacją – spędzamy czas nad jeziorem Atitlán i w Antigui, które położone są wysoko, aby Twój organizm stopniowo przyzwyczaił się do wysokości.
W obozie, na szczycie, a także już po drodze temperatura mocno spada i jest zimno. Kabiny są izolowane i odpowiednio wyposażone, a zimowa garderoba jest zapewniona. Istnieje możliwość skorzystania z usług portera, który wniesie nasz bagaż na górę.
Warunki – zarówno widoczność, jak i sama wyprawa – zależą od pogody. Marzec to dobry czas na ten trekking, ale pamiętajmy, że natura rządzi się swoimi prawami.

CO ZAPEWNIAMY?

- Doświadczonych przewodników górskich
- Wyposażoną, bezpieczną kabinę noclegową
- 4 posiłki (2 śniadania, obiad, kolacja), przekąski, woda i ciepłe napoje, pianki na ognisko
- Wyposażenie: kurtka, czapka, szalik, rękawice, komin, czołówka, peleryna przeciwdeszczowa, plecak, butelka na wodę
- Transport i bilet wstępu do parku
- Przygodę życia

*Za dodatkową opłatą: wypożyczenie dodatkowego sprzętu (np. kije, odzież termalna, zarezerwowanie kabiny 2 os. (zależne od dostępności)

CO JEŚLI W OGÓLE NIE CHCĘ IŚĆ NA WULKAN?

- ✓ Tego dnia otrzymasz pełne wyżywienie i przenocujesz w naszym hotelu
- ✓ Zapewnimy Ci interesujące atrakcje, dzięki którym zanurzysz się w kulturze Gwatemali i zrelaksujesz się w Spa

więcej informacji: +48 516123173

@dartur.egzotyka